



Energistyrelsen

DINE BYGNINGER
HAR ENERGIMÆRKE

C

ENERGIMÆRKNINGSRAPPORT

ENERGIMÆRKE OG FORSLAG TIL ENERGIFORBEDRINGER

Bygning 1-3
Jacob Gades Stræde 3
7100 Vejle

Du betaler hvert år **2.100 kr.**
mere, end du behøver i energjudgifter*

ENERGIKONSULENTENS BEDSTE ANBEFALINGER

1 Efterisolering af gulv mod
opvarmet kælder med 200 mm
isolering.

Årlig besparelse: 2.006 kr.
Investering: 69.000 kr.

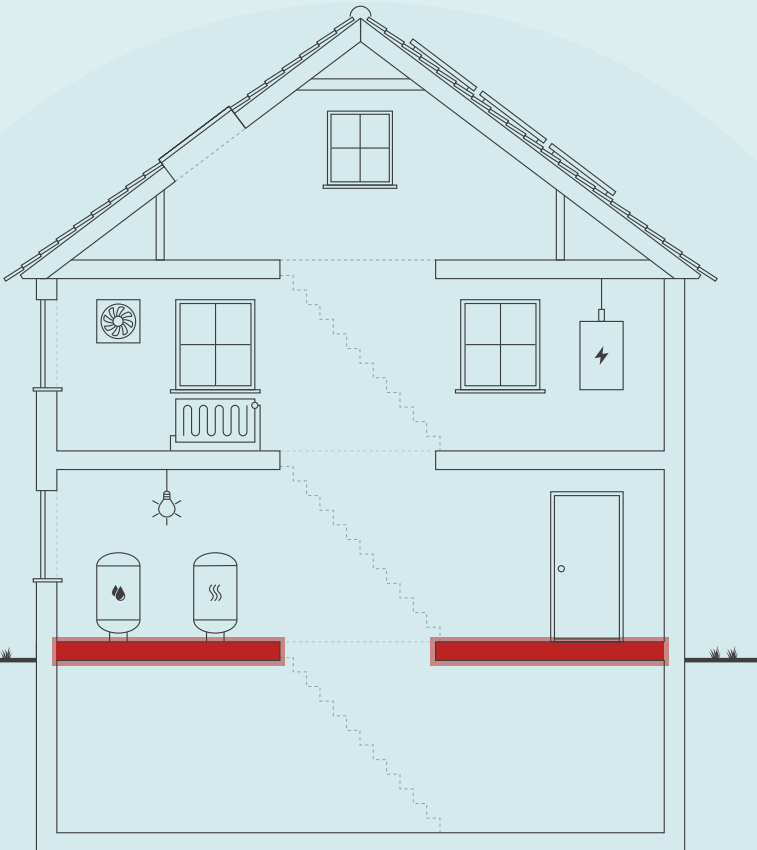

Skitsen illustrerer en generisk bygning, baseret på bygningens karaktertræk. Ikonforklaring kan ses under afsnittet IKONFORKLARING.

BYGNINGENS ENERGIFORBRUG*

	I DAG	EFTER RENTABLE TILTAG	DU SPARER ÅRLIGT
Fjernvarme	158.000 kr.	156.000 kr.	2.000 kr.
El til forbrug	146.300 kr.	146.200 kr.	100 kr.
Samlet energjudgift	304.300 kr.	302.200 kr.	2.100 kr.
Samlet CO ₂ -udledning	27,87 ton	27,65 ton	0,22 ton

* Tallene er baseret på en standardiseret brug af bygningen. Se siden: FORMÅLET MED ENERGIMÆRKNINGEN.

BYGNINGENS PLACERING PÅ ENERGIMÆRKNINGSSKALAEN



Adresse

Jacob Gades Stræde 3
7100 Vejle

Energimærkningsnummer

311690650

Gyldighedsperiode

26. juni 2023 - 26. juni 2033

Udarbejdet af

Botjek A/S
CVR-nr.: 30711602

På denne side får du hjælp til at igangsætte de energiforbedringer, som energikonsulenten har fremhævet. Du kan sammenligne tiltagene på tværs af økonomi, klima og praktiske forhold, ligesom der til hvert forslag er en trinvis guide til at komme i gang med energiforbedringerne.

På de følgende sider i rapporten finder du detaljeret information om energikonsulentens forbedringsforslag.

EFTERISOLERING AF GULV MOD UOPVARMET KÆLDER MED 200 MM ISOLERING.

- 1 Find en håndværker eller anden relevant fagperson som kan hjælpe dig med planlægning og udførelse af din energiforbedring.
- 2 På Spareenergi.dk kan du få inspiration til energiforbedringen om "Isolering af gulv over uopvarmet kælder"
- 3 Læs mere om den konkrete energiforbedring på www.spareenergi.dk/isolering-af-gulv-over-uopvarmet-kaelder
- 4 Indhent et eller flere tilbud på energiforbedringen, udvælg den løsning, der passer dig bedst, og begynd din energiforbedring.



Besparelse
2.006 kr./årligt



CO₂-reduktion
220 kg./årligt



Investering
69.000 kr.



Renoveringstid
Mere end 2 uger

ENERGIPRISER

Svingende energipriser har ikke betydning for bygningens energimærke, men har indflydelse på energiokonomien anført på forsiden. Nogle energimærker er udarbejdet i perioder, hvor energipriserne har været betydeligt højere end andre. Ved høje energipriser kan værdien af besparelsesforslag blive større, hvilket betyder, at det kan give økonomisk mening at gennemføre flere forslag.

HJÆLP TIL GENNEMFØRELSE AF ENERGIBESPARELSER OG RÅD OM FINANSIERING

Energikonsulenten kan fortælle dig, hvilke forudsætninger der ligger til grund for de enkelte forbedringsforslag. På spareenergi.dk kan du læse mere om energirenoveringer og finde inspiration og hjælp til at igangsætte en energirenovering. Find f.eks. Bygningsguiden, hvor vi har samlet viden om de mest almindelige hustyper i Danmark – så du kan få overblik over, hvordan man opnår en bedre bolig, der både er energieffektiv, har et godt indeklima og er tidssvarende.

Kontakt din bank: Flere banker tilbyder klima- og energieffektiviseringslån med lav rente. Ring til din bank og hør hvad de kan tilbyde.

Adresse

Jacob Gades Stræde 3
7100 Vejle

Energimærkningsnummer

311690650

Gyldighedsperiode

26. juni 2023 - 26. juni 2033

Udarbejdet af

Botjek A/S
CVR-nr.: 30711602

På denne side kan du sammenligne økonomi og klimaeffekt for alle rapportens forbedringsforslag.

SIDE 3 - BILAG

RENTABLE RENOVERINGSFORSLAG			
RENOVERINGSFORSLAG	ÅRLIG BESPARELSE*	INVESTERING	REDUKTION I ÅRLIGT UDLEDT CO ₂
ETAGEADSKILLELSE Efterisolering af gulv mod uopvarmet kælder med 200 mm isolering.	2.006 kr.	69.000 kr.	220 kg CO ₂
ANDRE FORSLAG DER KAN VÆRE RENTABLE, HVIS DE UDFØRES SAMMEN MED ANDRE RENOVERINGER			
LOFTRUM Efterisolering af lofter	1.041 kr.		114 kg CO ₂
LOFTRUM Efterisolering af skråvægge	952 kr.		104 kg CO ₂
LOFTRUM Efterisolering af skunke	348 kr.		38 kg CO ₂
FACAEVINDUER Udskiftning af vindue og døre til trelags energirude	29.914 kr.		3.274 kg CO ₂
VARMERØR Efterisolering af varmfordelingsrør i kælder op til i alt 60 mm	238 kr.		26 kg CO ₂
VARMTVANDSRØR Efterisolering af varmtvandsrør op til i alt 60 mm	627 kr.		69 kg CO ₂

* Tallene er baseret på en standardiseret brug af bygningen. Se siden: FORMÅLET MED ENERGIMÆRKNINGEN.

Adresse

Jacob Gades Stræde 3
7100 Vejle

Energimærkningsnummer

311690650

Gyldighedsperiode

26. juni 2023 - 26. juni 2033

Udarbejdet af

Botjek A/S
CVR-nr.: 30711602

FORMÅLET MED ENERGIMÆRKNINGEN

Energimærkning af bygninger har to formål: Mærkningen synliggør bygningens beregnede energibehov og er derfor en form for varedeklaration, når en bygning sælges eller udlejes. På baggrund af det beregnede energibehov tildeles boligen en karakter på energimærkningskalaen fra A2020 til G.

Rapporten giver et overblik over de energimæssige forbedringer af bygningerne, som er rentable at gennemføre eller kan være rentable, hvis de udføres sammen med andre renoveringer. Rapporten beskriver hvad forbedringerne går ud på, hvad de koster at gennemføre, hvor meget energi og CO2 man sparer, og hvor stor besparelse der kan opnås på el- og varmeregninger ud fra det beregnede energibehov.

DERFOR SKAL DU GENNEMFØRE ENERGIFORBEDRINGER:



BEDRE INDEKLIMA

Energiforbedringer kan have en positiv betydning for indeklimaet.



VARMERE OVERFLADER

Bygningen bliver bedre til at holde på varmen, så det er muligt at udnytte flere områder i bygningen, der før var for kolde.



ØGET KOMFORT

Det bliver nemmere at opretholde den rette temperatur i bygning, så den bliver rarere at være i.



MINDRE TRÆK

Bygningen bliver tættere, så det ikke længere trækker fra de steder, hvor brugerne før var generet af kulde og træk.

Det beregnede energibehov er en ret præcis indikator for bygningens energimæssige kvalitet – i modsætning til det faktiske forbrug, som naturligvis er stærkt afhængigt både af vejret og af de vaner, som bygningens brugere har. Nogle sparer på varmen, mens andre fyrer for åbne vinduer eller bruger store mængder varmt vand.

For at kunne sammenligne bygningers energimæssige kvalitet, beregnes bygningens beregnede energibehov ud fra en række standardantagelser for vej, familiestørrelse, indendørstemperatur, adfærd m.v. Nedenfor ses de mest centrale antagelser for det beregnede energibehov.

FIRE ÅRSAGER TIL AT BYGNINGENS FAKTISKE VARMEREGNING KAN AFVIGE FRA DET BEREGNEDNE ENERGIBEHOV I RAPPORTEN:



BRUG AF BYGNINGEN

Der antages en gennemsnitlig anvendelse af bygningen ift. brugere, drift og apparater. Det faktiske varmeforbrug kan afvige, hvis bygningen har et andet brugsmønster.



INDENDØRSTEMPERATUR

Der antages en konstant opvarmning af bygningen til 20°C. Den faktiske varmeregning kan afvige hvis brugerne ønsker en højere eller lavere temperatur.



VARMTVANDSFORBRUG

Der antages et gennemsnitligt forbrug af varmt vand relativt til bygningens størrelse. Den faktiske varmeregning kan afvige, hvis brugerne bruger mere eller mindre varmt vand.



VEJRFORHOLD

Der antages gennemsnitlige vejrforhold. Den faktiske varmeregning kan afvige, hvis vinteren er særlig varm eller kold.

Adresse

Jacob Gades Stræde 3
7100 Vejle

Energimærkningsnummer

311690650

Gyldighedsperiode

26. juni 2023 - 26. juni 2033

Udarbejdet af

Botjek A/S
CVR-nr.: 30711602



BYGNINGSBESKRIVELSE / Jernbanegade 12 - 1

ADRESSE Jernbanegade 12, 7100 Vejle		BBR NR. 630-12657-1	BFE NR. 7915457
BYGNINGENS ANVENDELSE I FØLGE BBR Etagebolig			OPFØRELSESÅR 1994
ÅR FOR VÆSENTLIG RENOVERING Ikke angivet	VARMEFORSYNING Fjernvarme (MWh)	SUPPLERENDE VARME Ikke angivet	BOLIGAREAL I BBR 762 m ²
OPVARMET BYGNINGSAREAL 762 m ²	HERAF TAGETAGE OPVARMET 226 m ²	HERAF KÆLDERETAGE OPVARMET 0 m ²	ERHVERVSAREAL I BBR 0 m ²
C	C	C	
ENERGIMÆRKE	ENERGIMÆRKE EFTER RENTABLE BESPARELSFORSLAG	ENERGIMÆRKE EFTER ALLE BESPARELSFORSLAG	

BYGNINGENS BEREGNEDE ENERGIBEHOV

Opvarmning

FORSYNINGSFORM Fjernvarme, Zone 1	VARMEBEHOV I kWh 75.490	OMREGNET TIL ENERGIENHED FOR FORSYNINGSFORM 75,49 MWh fjernvarme (mwh)
--------------------------------------	----------------------------	---

Andre energibehov

EL TIL ANDET* El til forbrug, Zone 1	kWh 27.807
---	---------------

*El til bygningsdrift er det elforbrug, der i beregningen går til installationer, f.eks. varmfordelingspumper, ventilation mv. El til forbrug dækker over et standardiseret, gennemsnitligt elforbrug til f.eks. hvidevarer, tv mv. El til forbrug påvirker ikke energimærkekaraktæren, men den varme der afgives fra elforbrugende udstyr reducerer bygningens beregnede varmebehov.

Adresse
Jacob Gades Stræde 3
7100 Vejle

Energimærkningsnummer
311690650

Gyldighedsperiode
26. juni 2023 - 26. juni 2033

Udarbejdet af
Botjek A/S
CVR-nr.: 30711602

BYGNINGSBESKRIVELSE / Jacob Gades Stræde 11 - 2

ADRESSE Jacob Gades Stræde 11, 7100 Vejle		BBR NR. 630-12657-2	BFE NR. 7915457	
BYGNINGENS ANVENDELSE I FØLGE BBR Etagebolig			OPFØRELSESÅR 1994	
ÅR FOR VÆSENTLIG RENOVERING Ikke angivet	VARMEFORSYNING Fjernvarme (MWh)	SUPPLERENDE VARME Ikke angivet	BOLIGAREAL I BBR 386 m ²	ERHVERVSAREAL I BBR 0 m ²
OPVARMET BYGNINGSAREAL 386 m ²	HERAF TAGETAGE OPVARMET 116 m ²	HERAF KÆLDERETAGE OPVARMET 0 m ²	UOPVARMET KÆLDERETAGE 0 m ²	
C ENERGIMÆRKE		C ENERGIMÆRKE EFTER RENTABLE BESPARELSFORSLAG		B ENERGIMÆRKE EFTER ALLE BESPARELSFORSLAG

BYGNINGENS BEREGNEDE ENERGIBEHOV

Opvarmning

FORSYNINGSFORM Fjernvarme, Zone 1	VARMEBEHOV I kWh 36.610	OMREGNET TIL ENERGIENHED FOR FORSYNINGSFORM 36,61 MWh fjernvarme (mwh)
--------------------------------------	----------------------------	---

Andre energibehov

EL TIL ANDET* El til forbrug, Zone 1	kWh 14.085
---	---------------

*El til bygningsdrift er det elforbrug, der i beregningen går til installationer, f.eks. varmfordelingspumper, ventilation mv. El til forbrug dækker over et standardiseret, gennemsnitligt elforbrug til f.eks. hvidevarer, tv mv. El til forbrug påvirker ikke energimærkekarakteren, men den varme der afgives fra elforbrugende udstyr reducerer bygningens beregnede varmebehov.

BYGNINGSBESKRIVELSE / Jacob Gades Stræde 3 - 3

ADRESSE Jacob Gades Stræde 3, 7100 Vejle		BBR NR. 630-12657-3	BFE NR. 7915457	
BYGNINGENS ANVENDELSE I FØLGE BBR Etagebolig			OPFØRELSESÅR 1994	
ÅR FOR VÆSENTLIG RENOVERING Ikke angivet	VARMEFORSYNING Fjernvarme (MWh)	SUPPLERENDE VARME Ikke angivet	BOLIGAREAL I BBR 927 m ²	ERHVERVSAREAL I BBR 0 m ²
OPVARMET BYGNINGSAREAL 927 m ²	HERAF TAGETAGE OPVARMET 261 m ²	HERAF KÆLDERETAGE OPVARMET 0 m ²	UOPVARMET KÆLDERETAGE 150 m ²	
C ENERGIMÆRKE		C ENERGIMÆRKE EFTER RENTABLE BESPARELSFORSLAG		B ENERGIMÆRKE EFTER ALLE BESPARELSFORSLAG

BYGNINGENS BEREGNEDE ENERGIBEHOV

Opvarmning

FORSYNINGSFORM Fjernvarme, Zone 1	VARMEBEHOV I kWh 80.890	OMREGNET TIL ENERGIENHED FOR FORSYNINGSFORM 80,89 MWh fjernvarme (mwh)
--------------------------------------	----------------------------	---

Andre energibehov

EL TIL ANDET* El til forbrug, Zone 1	kWh 35.909
---	---------------

*El til bygningsdrift er det elforbrug, der i beregningen går til installationer, f.eks. varmfordelingspumper, ventilation mv. El til forbrug dækker over et standardiseret, gennemsnitligt elforbrug til f.eks. hvidevarer, tv mv. El til forbrug påvirker ikke energimærkekarakteren, men den varme der afgives fra elforbrugende udstyr reducerer bygningens beregnede varmebehov.

Adresse

Jacob Gades Stræde 3
7100 Vejle

Energimærkningsnummer

311690650

Gyldighedsperiode

26. juni 2023 - 26. juni 2033

Udarbejdet af

Botjek A/S
CVR-nr.: 30711602

ANVENDTE ENERGIPRISER INKL. AFGIFTER VED BEREGNING AF BESPARELSER

Anvendte energipriser ved beregning af energibesparelserne i denne rapport:

Fjernvarme

594 kr. pr. MWh

Fast afgift: 19.165 kr. pr. år

OPLYST FORBRUG INKL. MOMS OG AFGIFTER

Denne rapport indeholder oplysninger omkring det faktiske forbrug, som energikonsulenten har indhentet ved udførelsen af energimærket. Oplysningerne om det faktiske forbrug kan ses under afsnittet OPLYST ENERGIFORBRUG.

FORBEHOLD FOR PRISER PÅ INVESTERING I ENERGIBESPARELSE

Energimærkets besparelsesforslag er baseret på energikonsulentens erfaring og vurdering. Før energibesparelsesforslagene iværksættes, bør der altid indhentes tilbud fra flere leverandører, da de angivne priser alene skal betragtes som vejledende. Desuden bør det undersøges om energiforbedringen kræver myndighedsgodkendelse.

Årligt abonnement for salg af el bør undersøges nærmere, da dette variere meget på det frie el marked.

For en konkret vurdering af ejendommens isoleringsmæssige tilstand, skal der udføres destruktive indgreb i klimaskærmen.

DESTRUKTIVE UNDERSØGELSER

Der er i forbindelse med bygningsbesigtigelsen ikke givet tilladelse til at foretage destruktive undersøgelser. Oplysning om isolering beror derfor på energikonsulentens skøn, tegningsmateriale og byggeskik.

FIRMA

Firmanummer: 600078

CVR-nummer: 30711602

Botjek A/S

Botjek Energi og bæredygtighed, Erhvervsbyvej 13
8700 Horsens

mkn@botjek.dk

tlf. 25372645

Ved energikonsulent
Hans Henrik Due Ludvigsen - afdeling BTEB

RAPPORTENS GYLDIGHED

Gyldig fra 26. juni 2023 til den 26. juni 2033

KLAGEMULIGHEDER

Tror du, der er fejl i rapporten, eller ønsker du at klage over energimærkningen, skal du rette henvendelse til det certificerede energimærkningsfirma, der har udarbejdet mærkningen.

Ejeren af bygningen eller enheden kan klage. Klagen skal være modtaget hos det certificerede energimærkningsfirma, senest:

- 1 år efter energimærkningsrapportens dato, eller
- 1 år efter bygningens overtagelsesdag, som er aftalt mellem sælger og køber, hvis bygningen efter indberetningen af energimærkningsrapporten har fået ny ejer - dog senest 6 år efter energimærkningsrapportens datering.

Reglerne om klageadgang står i gældende bekendtgørelse om energimærkning af bygninger. Klik ind på linket og læs mere om, hvordan du indgiver en klage.

www.ens.dk/ansvarsomraader/energimaerkning-af-bygninger/klagevejledning

Det certificerede energimærkningsfirma behandler klagen og bør meddele sin skriftlige afgørelse af klagen inden for 4 uger.

BEHANDLING AF OPLYSNINGER

Energistyrelsen er ansvarlig for behandlingen af oplysninger om bygningen, herunder offentliggørelse af energimærkningsrapporten. Du kan læse mere om reglerne, samt hvordan vi behandler oplysninger på vores hjemmeside.

www.ens.dk/ansvarsomraader/energimaerkning-af-bygninger/lovgivning-om-energimaerkning

Adresse

Jacob Gades Stræde 3
7100 Vejle

Energimærkningsnummer

311690650

Gyldighedsperiode

26. juni 2023 - 26. juni 2033

Udarbejdet af

Botjek A/S
CVR-nr.: 30711602

Bygningsdelenes isoleringsevne er baseret på skøn ud fra registrerede isoleringstykkelser, og er heraf fastlagt ud fra tabeller i gældende håndbog for energikonsulenter, som sammen med Rockwool Energy Design og DS 418 7. udgave danner grundlag for beregninger af yderligere konstruktioner.

Der gøres opmærksom på, at forslag vedr. efterisolering af bygningskonstruktioner som f.eks. gulve, lofter og vægge alene er beregnet ud fra et energimæssigt hensyn. Der er i forslagene ikke taget højde for eventuelt arkitektoniske og/eller dugpunkts/fugtmæssige konsekvenser af forslagene, samt en eventuel forringelse af loftshøjden i kælder. Det anbefales generelt, at kontakte en rådgiver/fagmand for at få udarbejdet en detaljeret projektbeskrivelse før isolerings- og/eller ombygningsarbejder igangsættes.

KOMMENTARER TIL BYGNINGSBESKRIVELSEN

Ejendommen er en del af Østerbos afd. 36 og består af 3 bygninger:

- Bygn 1: Jernbanegade 12-14
- Bygn 2: Jacob Gades Stræde 11
- Bygn 3: Jacob Gades Stræde 3-9

Bygningerne er alle opført i 1994 og på ialt 2.075 m² med 30 lejligheder.

Adresse

Jacob Gades Stræde 3
7100 Vejle

Energimærkningsnummer

311690650

Gyldighedsperiode

26. juni 2023 - 26. juni 2033

Udarbejdet af

Botjek A/S
CVR-nr.: 30711602

På de følgende sider kan du se en detaljeret beskrivelse af energitilstanden af dine bygninger, energikonsulentens forslag til energiforbedringer og tilhørende energiløsninger.

Nogle forbedringsforslag er rentable. Det betyder, at du sparer mere på dit energiforbrug inden for energiforbedringens levetid, end energiforbedringen koster at gennemføre.

De rentable forslag fremgår med en investeringspris.

Nogle forbedringsforslag kan med fordel overvejes ved renoveringer, eller hvis der er bygningsdele, der alligevel skal udskiftes. Investeringsprisen til forbedringsforslag ved renovering, er ikke angivet da investeringen vil afhænge af den konkrete renovering, som skal ske i forbindelse med besparelsesforslaget.

TAG OG LOFT

LOFTRUM

STATUS

Loftsrum er isoleret med 200 mm mineraluld.
Loftsrum i alle 3 bygninger er isoleret med 200 mm mineraluld.
Loftslemme er isoleret med ca. 50 mm.
Isoleringsforhold er målt ved loftlem.

RENOVERINGSFORSLAG

Vandret loft efterisoleres op til i alt 300 mm, hvilket svarer til gældende energikrav. Inden efterisolering af loftrum igangsættes, skal det undersøges nærmere, om de eksisterende konstruktioner er tilstrækkeligt tætte. Hvis konstruktionen ikke er tilstrækkelig tæt skal der etableres en dampspærre. Endvidere skal der sikres tilstrækkelig ventilation af loftrummet. Evt. udførelse af ny dampspærre eller etablering af gangbro/hævning af eksisterende gangbro i loftsrummet er ikke indregnet i forslaget.
For at fremtidssikre bygningen kan loftet i stedet isoleres til lavenergistandard med i alt 400 mm, dette har dog en længere tilbagebetalingstid med de nuværende forhold og er derfor ikke indregnet i dette forslag.

ÅRLIG BESPARELSE

1.041 kr.

INVESTERING

LOFTRUM

STATUS

Skråvægge er udført som let konstruktion, isoleret med 200 mm isolering.
Isoleringsforhold er baseret på tidligere energimærke.

RENOVERINGSFORSLAG

Beklædning på skråvægge nedtages, og der efterisoleres op til i alt 300 mm isolering og afsluttes med nye gipsplader. Dette svarer til gældende energikrav. For at opnå et fremtidssikret lavenerginiveau kan skråvæggene isoleres op til i alt 400 mm, dette har dog en længere tilbagebetalingstid med de nuværende forhold og er derfor ikke indregnet i dette forslag.
Man skal ved renovering være opmærksom på korrekt etablering af dampspærre således at man får en sund og fugtsikker konstruktion.

ÅRLIG BESPARELSE

952 kr.

INVESTERING

Adresse

Jacob Gades Stræde 3
7100 Vejle

Energimærkningsnummer

311690650

Gyldighedsperiode

26. juni 2023 - 26. juni 2033

Udarbejdet af

Botjek A/S
CVR-nr.: 30711602

LOFTRUM**STATUS**

Lodret og vandret skunk er udført som let konstruktion, isoleret med 200 mm isolering. Isoleringsforhold er baseret på tidligere energimærke.

RENOVERINGSFORSLAG

Lodret og vandret skunk efterisoleres op til i alt 300 mm isolering, hvilket svarer til gældende energikrav.

ÅRLIG BESPARELSE

348 kr.

INVESTERING**YDERVÆGGE****LETTE YDERVÆGGE****STATUS**

Ydervægge er udført som let konstruktion med beklædning ud- og indvendig. Hulrum mellem beklædninger er isoleret med 150 mm mineraluld. Isoleringsforhold er baseret på tidligere energimærke.

HULE YDERVÆGGE**STATUS**

Ydervægge er ca. 350 mm hulmur i tegl. Hulmuren er isoleret ved opførelsen. Der er ikke givet forslag til efterisolering, da det ikke er umiddelbart rentabelt, da en evt. yderligere indvendig efterisolering vil mindske boligarealet og er vanskelig på grund af indretning og installationer og en evt. udvendig efterisolering vil ændre bygningens arkitektur væsentligt.

VINDUER, OVENLYS OG DØRE**FACADEVINDUER****STATUS**

Vinduer og døre er monteret med tolags termoruder
Massive yderdøre med isolerede fyldninger og beklædning på begge sider.

RENOVERINGSFORSLAG

Vinduer og døre udskiftes til nye med trelags energiruder med varm kant.

ÅRLIG BESPARELSE

29.914 kr.

INVESTERING**Adresse**

Jacob Gades Stræde 3
7100 Vejle

Energimærkningsnummer

311690650

Gyldighedsperiode

26. juni 2023 - 26. juni 2033

Udarbejdet af

Botjek A/S
CVR-nr.: 30711602

GULVE

ETAGEADSKILLELSE

STATUS

Gulv mod uopvarmet kælder, beton med trægulv er isoleret med 50 mm mineraluld. Isoleringsforhold er baseret på tidligere energimærke.

RENOVERINGSFORSLAG

Efterisolering af gulv mod uopvarmet kælder med 200 mm isolering
Der udføres effektiv dampspærre og afsluttes med godkendt beklædning. Det er vigtigt at have fokus på at rumhøjden ikke gøres lavere end bygningsreglementets krav herfor.
Efterisoleringen af etageadskillelsen vil medføre temperaturfald i kælderen. Herved øges risikoen for fugtproblemer, hvis der ikke ventileres. Det anbefales at etablere udeluftventiler i alle rum, og husejeren bør instrueres i korrekt udluftning af kælderen så fugt mv. undgås.

ÅRLIG BESPARELSE

2.006 kr.

INVESTERING

69.000 kr.

TERRÆNDÆK

STATUS

Terrændæk er udført af beton med slidlagsgulv. Gulvet er isoleret med 60 mm polystyrenplader under betonen. Konstruktions- og isoleringsforhold er konstateret ud fra tidligere energimærke.

VENTILATION

VENTILATION

STATUS

Bygningerne har mekanisk udsugning fra badeværelser og køkkener
Udsugningsventilatorer er placeret på loft.
Anlæggene er af fabrikat Exhausto. Teknisk data, som er anvendt i beregningen, er standardværdier jfr. Håndbog for Energikonsulenter 2021, som må anses for værende retningsgivende.
Erstatningsluft tilføres lejlighederne via friskluftventiler i facaden. Bygningerne er normalt tætte.

VARMEANLÆG

VARMEPUMPER

STATUS

Der er ikke installeret varmepumpe.
Beregninger viser at det ikke er rentabelt at etablere varmepumpe, da der er fjernvarme som varmekilde, hvorfor der ikke indgår et forslag herom i det færdige energimærke.

Adresse

Jacob Gades Stræde 3
7100 Vejle

Energimærkningsnummer

311690650

Gyldighedsperiode

26. juni 2023 - 26. juni 2033

Udarbejdet af

Botjek A/S
CVR-nr.: 30711602

VARMEANLÆG

STATUS

Ejendommen opvarmes med indirekte fjernvarme. Der er fælles fjernvarmecentral som er placeret i kælder under Jacob Gades Stræde 9, hvorfra de øvrige bygninger forsynes via præisolerede Jordledninger. Anlægget er udført med isoleret varmeveksler og indirekte centralvarmevand i fordelingsnettet.

SOLVARME

STATUS

Der er ikke installeret solvarmeanlæg. Beregninger viser at det ikke er rentabelt at etablere solvarmeanlæg, da der er fjernvarme som varmekilde, hvorfor der ikke indgår et sådant forslag i det færdige energimærke.

VARMEFORDELING

VARMERØR

STATUS

Varmefordelingsrør i kælderen er udført som gennemsnitlig ca. 1" rør. Rørene er isoleret med ca. 30 mm isolering. Længder, dimension og isolering af rør er skønnede, da de helt eller delvist er utilgængelige.

RENOVERINGSFORSLAG

Efterisolering af varmfordelingsrør i kælder op til i alt 60 mm isolering, udført enten med rørskåle eller lamelmåtter.

ÅRLIG BESPARELSE

238 kr.

INVESTERING

VARMEFORDELING

STATUS

Den primære opvarmning af ejendommen sker via radiatorer i opvarmede rum. Varmefordelingsrør er udført som to-strengs anlæg.

VARMERØR

STATUS

Varmefordelingsrør i jord imellem bygningerne, er udført som ca. 40 mm præisolerede stålør.

Adresse

Jacob Gades Stræde 3
7100 Vejle

Energimærkningsnummer

311690650

Gyldighedsperiode

26. juni 2023 - 26. juni 2033

Udarbejdet af

Botjek A/S
CVR-nr.: 30711602

AUTOMATIK

STATUS

Til regulering af varmeanlægget er monteret automatik til styring af fremløbstemperaturen efter udetemperatur, mrk. Danfoss ECL-310.

Der er på radiatorer monteret termostatventiler, der styres efter rumtemperaturen.

VARMEFORDELINGSPUMPER

STATUS

På varmefordelingsanlægget er monteret en automatisk modulerende pumpe med en max-effekt på 445 W. Pumpen er af fabrikat Grundfos Magna3 40-120.

VARMT BRUGSVAND

VARMTVANDSRØR

STATUS

Varmtvandsrør og cirkulationsledning er udført som 3/4" rør. Rørene er i kælderen isoleret med ca. 30 mm isolering.

RENOVERINGSFORSLAG

Efterisolering af varmtvandsrør op til i alt 60 mm isolering, udført enten med rørskåle eller lamelmåtter.

ÅRLIG BESPARELSE

627 kr.

INVESTERING

VARMT BRUGSVAND

STATUS

I beregningen er der indregnet et normalt varmtvandsforbrug på 250 liter pr. m² opvarmet boligareal pr. år.

VARMTVANDSBEHOLDER

STATUS

Varmt brugsvand produceres i en ca. 500 l varmtvandsbeholder, isoleret med ca. 100 mm mineraluld. Beholderen er af mærket Viessmann type Vitocel 300

VARMTVANDSPUMPER

STATUS

På varmtvandsrør og cirkulationsledning er monteret en pumpe af fabrikat Grundfos, Type Alpha2 20-40 på 22 W

Adresse

Jacob Gades Stræde 3
7100 Vejle

Energimærkningsnummer

311690650

Gyldighedsperiode

26. juni 2023 - 26. juni 2033

Udarbejdet af

Botjek A/S
CVR-nr.: 30711602

VARMTVANDSRØR

STATUS

Tilslutningsrør til vandvarmeren er udført som ca. 1" stålør. Rørene er isoleret med ca. 40 mm isolering.

EL

SOLCELLER

STATUS

Der er ingen solceller på bygningen.

Da lejlighederne afregner deres elforbrug separat med forsyningsgesellschaft, og elforbruget på fælles måleren anslås at være lavt, er der ikke angivet forslag til etablering af solceller.

BELYSNING

STATUS

Belysningen i trappeopgange består af armaturer med kompaktlysrør. Lyset styres af trappeautomat.

Belysningen i kælder består af armaturer med T8-lysstofrør. Lyset styres af trappeautomat, der automatisk slukker.

Adresse

Jacob Gades Stræde 3
7100 Vejle

Energimærkningsnummer

311690650

Gyldighedsperiode

26. juni 2023 - 26. juni 2033

Udarbejdet af

Botjek A/S
CVR-nr.: 30711602

ADRESSE

Jernbanegade 12, 7100 Vejle

KOM-, EJD- OG BYGNINGSNR

630-12657-1

BFE NR

7915457

OPLYST FORBRUG INKL. MOMS OG AFGIFTER

Herunder vises det oplyste forbrug for afregningsperioderne.

Primær opvarmning

Varmeudgifter	46.717 kr. i afregningsperioden
Fast afgift	13.110 kr. pr. år
Varmeforbrug	79,52 MWh fjernvarme (mwh)
Aflæst periode	17. maj 2013 - 12. maj 2014

OPLYST FORBRUG OMREGNET TIL NORMALÅRS FORBRUG

Herunder vises det oplyste forbrug omregnet til et normalt gennemsnitsår. Det er normalårets forbrug, der kan sammenlignes med det beregnede forbrug.

Varmeudgifter	50.093 pr. år
Fast afgift	13.110 pr. år
Varmeudgift i alt	63.203 pr. år
Varmeforbrug	85,27 MWh fjernvarme (mwh)
CO ₂ udledning	5,54 ton CO ₂ pr. år

Adresse

Jacob Gades Stræde 3
7100 Vejle

Energimærkningsnummer

311690650

Gyldighedsperiode

26. juni 2023 - 26. juni 2033

Udarbejdet af

Botjek A/S
CVR-nr.: 30711602

ADRESSE

Jacob Gades Stræde 11, 7100 Vejle

KOM-, EJD- OG BYGNINGSNR

630-12657-2

BFE NR

7915457

OPLYST FORBRUG INKL. MOMS OG AFGIFTER

Herunder vises det oplyste forbrug for afregningsperioderne.

Primær opvarmning

Varmeudgifter 23.665 kr. i afregningsperioden

Fast afgift 6.641 kr. pr. år

Varmeforbrug 40,30 MWh fjernvarme (mwh)

Aflæst periode 17. maj 2013 - 12. maj 2014

OPLYST FORBRUG OMREGNET TIL NORMALÅRS FORBRUG

Herunder vises det oplyste forbrug omregnet til et normalt gennemsnitsår. Det er normalårets forbrug, der kan sammenlignes med det beregnede forbrug.

Varmeudgifter 25.375 pr. år

Fast afgift 6.641 pr. år

Varmeudgift i alt 32.016 pr. år

Varmeforbrug 43,21 MWh fjernvarme (mwh)

CO₂ udledning 2,81 ton CO₂ pr. år

ADRESSE

Jacob Gades Stræde 3, 7100 Vejle

KOM-, EJD- OG BYGNINGSNR

630-12657-3

BFE NR

7915457

OPLYST FORBRUG INKL. MOMS OG AFGIFTER

Herunder vises det oplyste forbrug for afregningsperioderne.

Primær opvarmning

Varmeudgifter 56.833 kr. i afregningsperioden

Fast afgift 15.949 kr. pr. år

Varmeforbrug 96,70 MWh fjernvarme (mwh)

Aflæst periode 17. maj 2013 - 12. maj 2014

OPLYST FORBRUG OMREGNET TIL NORMALÅRS FORBRUG

Herunder vises det oplyste forbrug omregnet til et normalt gennemsnitsår. Det er normalårets forbrug, der kan sammenlignes med det beregnede forbrug.

Varmeudgifter 60.942 pr. år

Fast afgift 15.949 pr. år

Varmeudgift i alt 76.891 pr. år

Varmeforbrug 103,69 MWh fjernvarme (mwh)

CO₂ udledning 6,74 ton CO₂ pr. år**Adresse**Jacob Gades Stræde 3
7100 Vejle**Energimærkningsnummer**

311690650

Gyldighedsperiode

26. juni 2023 - 26. juni 2033

Udarbejdet afBotjek A/S
CVR-nr.: 30711602

En bygning består af mange dele, der har betydning for bygningens energibehov. Figuren herunder giver en forklaring af de væsentligste dele på tværs af konstruktioner og installationer.

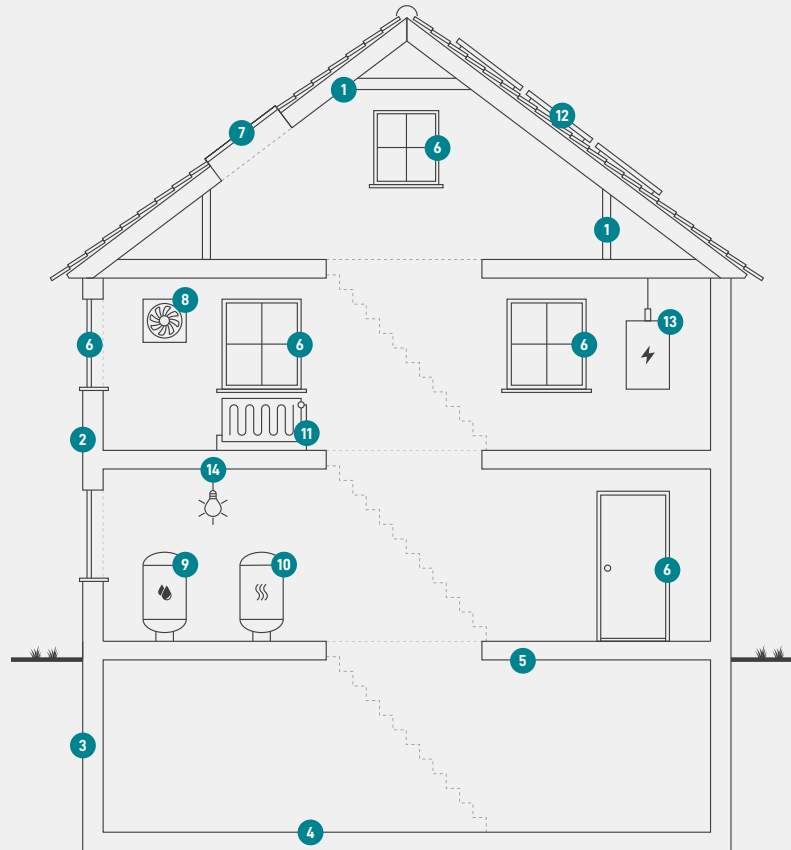

1

Tag og loft

Bygningens øverste del af klimaskærmen, f.eks. et loftrum, et fladt tag eller et udnyttet tagrum.

2

Ydervægge

Bygningens vægge ud mod det fri eller mod uopvarmede områder. Væggen kan være hule, massive eller lette ydervægge.

3

Kælderydervægge

Bygningens kælderydervægge, som vender mod jorden.

4

Kældergulv

Bygningens nederste del af klimaskærmen i bygninger med opvarmet kælder.

5

Etageadskillelse og gulv

Bygningens nederste del af klimaskærmen, f.eks. terrændæk, gulv mod krybekælder eller etageadskillelse mod opvarmet kælder.

6

Vinduer/døre

Bygningens facadevinduer og yderdøre.

7

Ovenlys

Bygningens ovenlysvinduer.

8

Ventilation

Bygningens ventilationsanlæg og ventilationskanaler.

9

Varmt brugsvand

Bygningens komponenter til varmt brugsvand, bl.a. varmtvandsrør og varmtvandsbeholder.

10

Varmeanlæg

Bygningens varmeanlæg, f.eks. kedler, fjernvarme, ovne og varmepumper.

11

Varmefordeling

Bygningens varmfordelingsanlæg, bl.a. varmeanlægget, varmerør og automatik.

12

Solenergi

Bygningens solenergi, f.eks. solvarme og solceller.

13

El og teknik

Bygningens driftsrelaterede el og teknik, f.eks. varmfordelingspumper, varmtvandspumper og vindmøller.

14

Belysning

Bygningens belysning. Kun relevant ved energimærkning af store bygninger, som f.eks. etagebyggeri og erhverv.

Adresse

Jacob Gades Stræde 3
7100 Vejle

Energimærkningsnummer

311690650

Gyldighedsperiode

26. juni 2023 - 26. juni 2033

Udarbejdet af

Botjek A/S
CVR-nr.: 30711602

ENERGIMÆRKE

FOR BYGNINGEN

**Bygning 1-3
Jernbanegade 12 - 1
Jernbanegade 12
7100 Vejle**

Større bygninger over 600 m², der ofte besøges af offentligheden, er pålagt til enhver tid, at synliggøre energimærkningscertifikatet for brugerne af bygningen.

Energimærkningen er baseret på beregnet forbrug



Energistyrelsen

Gyldig fra den 26. juni 2023 til den 26. juni 2033
Energimærkningsnummer: 311690650

ENERGIMÆRKE

FOR BYGNINGEN

**Bygning 1-3
Jacob Gades Stræde 11 - 2
Jacob Gades Stræde 11
7100 Vejle**

Større bygninger over 600 m², der ofte besøges af offentligheden, er pålagt til enhver tid, at synliggøre energimærkningscertifikatet for brugerne af bygningen.

Energimærkningen er baseret på beregnet forbrug



Energistyrelsen

Gyldig fra den 26. juni 2023 til den 26. juni 2033
Energimærkningsnummer: 311690650

ENERGIMÆRKE

FOR BYGNINGEN

**Bygning 1-3
Jacob Gades Stræde 3 - 3
Jacob Gades Stræde 3
7100 Vejle**

Større bygninger over 600 m², der ofte besøges af offentligheden, er pålagt til enhver tid, at synliggøre energimærkningscertifikatet for brugerne af bygningen.

Energimærkningen er baseret på beregnet forbrug



Energistyrelsen

Gyldig fra den 26. juni 2023 til den 26. juni 2033
Energimærkningsnummer: 311690650